Паспорт доступности.

«Ледовый дворец спорта» им.С.Капустина структурное подразделение СК « Нефтяник»

г. Ухта 2016

УТВЕРЖДАЮ
Директор
МБУ «Ледовый дворец спорта
им.С.Капустина » МОГО «Ухта»
_____ И.Л. Никишев
«20»_____05_____2016 г.

ПАСПОРТ ДОСТУПНОСТИ
объекта социальной инфраструктуры (ОСИ)
N 2

1. Общие сведения об объекте

1.1. Наименование (вид) объекта: **Муниципальное бюджетное учреждение «Ледовый дворец спорта имени Сергея Капустина» МОГО «Ухта» структурное подразделение с/к «Нефтяник»**
1.2. Адрес объекта: **169300, Республика Коми,ул. Мира, 3а**
1.3. Сведения о размещении объекта:
- отдельно стоящее здание: **2** этажа, **2 298,2** кв.м
- часть здания: _____ этажей (или на _____ этаже), _____кв.м
- наличие прилегающего земельного участка нет
1.4. Год постройки здания: **1961**, последнего капитального ремонта: **нет.**
1.5. Дата предстоящих плановых ремонтных работ: текущего **нет**, капитального **нет**
1.6. Название организации (учреждения), (полное юридическое наименование – согласно Уставу, краткое наименование): **Муниципальное бюджетное учреждение «Ледовый дворец спорта имени Сергея Капустина» МОГО «Ухта» структурное подразделение с/к «Нефтяник»**
1.7. Юридический адрес организации (учреждения): **169300 г.Ухта, ул. Мира, 3б**

2. Характеристика деятельности организации на объекте

Дополнительная информация: _____

2.1. Сфера деятельности: **физическая культура и спорт;**
2.2. Виды оказываемых услуг :**физкультурно-оздоровительная деятельность;**
2.3. Форма оказания услуг: **на объекте.**
2.4. Категории обслуживаемого населения по возрасту: **все возрастные категории**
2.5. Категории обслуживаемых инвалидов**: инвалиды, передвигающиеся на коляске, инвалиды с нарушениями опорно-двигательного аппарата; нарушениями зрения, нарушениями слуха, нарушениями умственного развития**
2.6. Плановая мощность: посещаемость (количество обслуживаемых в день), вместимость, пропускная способность **311**
2.7. Участие в исполнении ИПР инвалида, ребенка-инвалида (**да**, нет)

3. Состояние доступности объекта

3.1. Путь следования к объекту пассажирским транспортом
(описать маршрут движения с использованием пассажирского транспорта)
Автобусы №1,7,11,12,2

наличие адаптированного пассажирского транспорта к объекту: **нет**

3.2. Путь к объекту от ближайшей остановки пассажирского транспорта:
3.2.1 расстояние до объекта от остановки транспорта **50 -100 м**
3.2.2 время движения (пешком) **5-10 мин**
3.2.3 наличие выделенного от проезжей части пешеходного пути **да,**
3.2.4 Перекрестки: **нерегулируемые**; **регулируемые, со звуковой сигнализацией**, таймером;
3.2.5 Информация на пути следования к объекту: акустическая, тактильная, визуальная; **нет**
3.2.6 Перепады высоты на пути: **есть,** (описать: **спуск по лестничному маршу**)
Их обустройство для инвалидов на коляске: **не соответствует нормам;**

3.3. Организация доступности объекта для инвалидов – форма обслуживания

№ п/п	Категория инвалидов (вид нарушения)	Вариант организации доступности объекта (формы обслуживания)*
1.	Все категории инвалидов и МГН	ВНД
в том числе инвалиды:		
2	передвигающиеся на креслах-колясках	ВНД
3	с нарушениями опорно-двигательного аппарата	ДУ
4	с нарушениями зрения	ВНД
5	с нарушениями слуха	ВНД
6	с нарушениями умственного развития	ВНД

* - указывается один из вариантов: «А», «Б», «ДУ», «ВНД»

3.4. Состояние доступности основных структурно-функциональных зон

№ п/п	Основные структурно-функциональные зоны	Состояние доступности, в том числе для основных категорий инвалидов**	Приложение	
			№ на плане	№ фото
1	Территория, прилегающая к зданию (участок)	ДЧ-И (о) ВИД (с,к,г,у)	-	1;2;3;4;5;6;7;8.
2	Вход (входы) в здание	ДЧ-И (о, г) ВНД (к,с, у)	-	9;10;11;12.
3	Путь (пути) движения внутри здания (в т.ч. пути эвакуации)	ВНД (к, с, у) ДУ-И (о,г)	-	13;14;15;16;17;18;19;20;21.
4	Зона целевого назначения здания (целевого посещения объекта) – кабинетная форма обслуживания	ВНД (к,г,у) ДУ-И (о,с.у)	-	22;23;24;25;26;27;28;29;30;31;32;33;34;35;36;37;38;39;40;41.
5	Санитарно-гигиенические помещения	ВНД	-	42;43;44;45;46;47;48;49;50.
6	Система информации и связи (на всех зонах)	ВНД	-	51;52;53;54;55;56;57

** Указывается: ДП-В - доступно полностью всем; ДП-И (к, о, с, г, у) – доступно полностью избирательно (указать категории инвалидов); ДЧ-В - доступно частично всем; ДЧ-И (к, о, с, г, у) – доступно частично избирательно (указать категории инвалидов); ДУ-В - доступно условно всем, ДУ-И (к, о, с, г, у) – доступно условно избирательно (указать категории инвалидов); ВНД-В – временно недоступно всем, ВНД-И (к, о, с, г, у) – временно недоступно избирательно (указать категории инвалидов)

3.5. ИТОГОВОЕ ЗАКЛЮЧЕНИЕ о состоянии доступности ОСИ:

Объект признан **недоступным для всех категорий инвалидов.**

Для решения вопросов доступности **для всех категорий инвалидов** в качестве безусловно обязательных мер требуется, прежде всего, установить информацию об ОСИ у входа на территорию, организовать места для парковки инвалидов, отремонтировать покрытие пешеходных путей на прилегающей территории установить нормативные перила на лестничном марше и цветовое обозначение первой-последней ступени,продумать вопрос спуска инвалидов использующих кресло-коляску, определить сотрудников учреждения для оказания ситуационной помощи с закреплением функциональных обязанностей в их должностных инструкциях, продумать и обозначить на схемах наиболее оптимальные пути движения к зоне целевого назначения, санитарно-гигиеническим помещениям, а также организовать систему оповещения в экстренных случаях и обозначить пути эвакуации для людей с инвалидностью.

Для обеспечения полной доступности объекта для инвалидов с умственными нарушениями необходимо оборудовать систему знаковых навигаций на всех путях движения.

Для обеспечения полной доступности объекта для инвалидов с патологией опорно-двигательного аппарата устройством нормативного нескользящего покрытия на входе, установка нормативных поручней на лестницах и вдоль стен с двух сторон. Необходимо оборудовать санитарно-гигиенические помещения с установкой «тревожной кнопки». Обустроить нормативные поручни по всему пути передвижения.

Для обеспечения полной доступности объекта для инвалидов с нарушениями слуха необходимо приобрести переносную индукционную систему и организовать сурдоперевод при оказании услуг.

Для обеспечения условной доступности объекта для инвалидов, передвигающихся на креслах-колясках, требуется комплексное оборудование входа для инвалидов на креслах-колясках с установкой пандуса (подъемник, ступенькоход) на лестничном марше прилегающей территории, необходимо обустроить прилегающую территорию (устранить неровную поверхность), обустроить автостоянку (устройство парковочных мест для транспорта инвалидов с обозначением), устранить имеющиеся функциональные препятствия (отрегулировать или заменить доводчики на дверях).применить комплексное развитие системы информации на объекте с понятной навигацией. Оборудовать санитарно-гигиенические помещения по нормативам.

Обеспечение полной доступности для инвалидов с нарушениями зрения при комплексном развитии системы информации на объекте с использованием контрастных цветовых и тактильных направляющих на всех путях движения, в т.ч. на прилегающей территории, дублировании основной информации рельефно-точечным шрифтом Брайля и акустической информацией может быть достигнута полная доступность объекта для инвалидов с нарушениями зрения.

4. Управленческое решение

4.1. Рекомендации по адаптации основных структурных элементов объекта:

№ п/п	Основные структурно-функциональные зоны объекта	Рекомендации по адаптации объекта (вид работы)*
1	Территория, прилегающая к зданию (участок)	Орг., ТСР, кап. ремонт,
2	Вход (входы) в здание	Орг., ТСР, кап. ремонт,
3	Путь (пути) движения внутри здания (в т.ч. пути эвакуации)	Орг., ТСР, кап . ремонт,
4	Зона целевого назначения здания (целевого посещения объекта)	Орг., ТСР, кап . ремонт,
5	Санитарно-гигиенические помещения	Орг., ТСР, кап . ремонт,
6	Система информации на объекте (на всех зонах)	Орг., ТСР, кап. ремонт,
7	Пути движения к объекту (от остановки транспорта)	Орг., ТСР, кап . ремонт,
8.	Все зоны и участки	Орг., ТСР, кап . ремонт,

*- указывается один из вариантов (видов работ): не нуждается; ремонт (текущий, капитальный); индивидуальное решение с ТСР; технические решения невозможны – организация альтернативной формы обслуживания

4.2. Период проведения работ: **2016-2020 г**
в рамках исполнения: **Федерального закона от 24.11.1995 № 181-ФЗ (ред. от 29.12.2015) «О социальной защите инвалидов в Российской Федерации», Государственной программы Российской Федерации «Доступная среда» на 2011 - 2020 год.**

(указывается наименование документа: программы, плана)

4.3 Ожидаемый результат (по состоянию доступности) после выполнения работ по адаптации **ДП-И (к,о, с, г, у)**

4.4. Для принятия решения требуется: **Требуется.**
4.4.1. согласование на Комиссии **Согласование с территориальными органами социальной защиты, согласно п. 1.2, СП 59.13330.2012 г;**
(Комиссии по координации деятельности в сфере обеспечения доступной среды жизнедеятельности для инвалидов и других МГН)
4.4.2. согласование работ с надзорными органами (**в сфере проектирования и строительства, архитектуры.)**
4.4.3. техническая экспертиза; **разработка проектно-сметной документации**;
4.4.4. **согласование с вышестоящей организацией** (собственником объекта);
4.4.5. согласование с общественными организациями инвалидов: **Ухтинской городской организаций инвалидов (УГО КРО ВОИ);**
4.4.6. другое _____.

Имеется заключение уполномоченной организации о состоянии доступности объекта (наименование документа и выдавшей его организации, дата), **Не имеется.**

4.5. Информация может быть размещена (обновлена) на Карте доступности субъекта Российской Федерации_____
(наименование сайта, портала)

5. Особые отметки

Паспорт сформирован на основании:
1. Анкеты (информации об объекте) от "20" _февраля__2016 г.
2. Акта обследования объекта: N 1 от "_20_" __февраля_____ 2016__ г.

ПРИЛОЖЕНИЯ:
Результаты обследования:

1. Территории, прилегающей к объекту	на 3 л.
2. Входа (входов) в здание	на 2л.
3. Путей движения внутри здания	на 3 л.
4. Зоны целевого назначения объекта	на 2 л.
5. Санитарно-гигиенических помещений	на 2 л.
6. Системы информации (и связи) на объекте	на 2 л.

Результаты фотофиксации на объекте 51 на 30л.
Поэтажные планы, паспорт БТИ: на 2 л.

Руководитель
рабочей группы _____ _____
(Должность, Ф.И.О.) (Подпись)

Члены рабочей группы _____
(Должность, Ф.И.О.) (Подпись)
_____
(Должность, Ф.И.О.) (Подпись)

В том числе:
представители общественных
организаций инвалидов Зам.председателя УГО КРО ВОИ Козловский А.А. _____
(Должность, Ф.И.О.) (Подпись)
Главный специалист Верташов А.В._____
(Должность, Ф.И.О.) (Подпись)

представители организации,
расположенной на объекте Зам. Директора Головин С.Н._____
(Должность, Ф.И.О.) (Подпись)
Главный специалист Хомяков Н.А._____
(Должность, Ф.И.О.) (Подпись)

Управленческое решение согласовано «____» _____ 20___ г. (протокол №_____)
Комиссией (название)._____

УТВЕРЖДАЮ
Директор
МБУ «Ледовый дворец спорта
им.С.Капустина » МОГО «Ухта»
_____ Н.Л.Никишев
«20» ___ 2016 г.

АКТ ОБСЛЕДОВАНИЯ
объекта социальной инфраструктуры
К ПАСПОРТУ ДОСТУПНОСТИ ОСИ
№ 2

1. Общие сведения об объекте

1.1. Наименование (вид) объекта: **Муниципальное бюджетное учреждение «Ледовый дворец спорта имени Сергея Капустина» МОГО «Ухта» структурное подразделение с/к «Нефтяник»**
1.2. Адрес объекта: **169300, Республика Коми,ул. Мира, 3а**
1.3. Сведения о размещении объекта:
- отдельно стоящее здание: **2** этажа, **2 298,2** кв.м
- часть здания: _____ этажей (или на _____ этаже), _____кв.м
- наличие прилегающего земельного участка нет

1.4. Год постройки здания: **1961**, последнего капитального ремонта: **нет.**
1.5. Дата предстоящих плановых ремонтных работ: текущего **нет**, капитального **нет**
1.6. Название организации (учреждения), (полное юридическое наименование – согласно Уставу, краткое наименование): **Муниципальное бюджетное учреждение «Ледовый дворец спорта имени Сергея Капустина» МОГО «Ухта» структурное подразделение с/к «Нефтяник»**
1.7. Юридический адрес организации (учреждения): **169300 г.Ухта, ул. Мира, 3б**

2. Характеристика деятельности организации на объекте

Дополнительная информация: _____

2.1. Сфера деятельности: **физическая культура и спорт;**
2.2. Виды оказываемых услуг :**физкультурно-оздоровительная деятельность;**
2.3. Форма оказания услуг: **на объекте.**
2.4. Категории обслуживаемого населения по возрасту: **все возрастные категории**
2.5. Категории обслуживаемых инвалидов**: инвалиды, передвигающиеся на коляске, инвалиды с нарушениями опорно-двигательного аппарата; нарушениями зрения, нарушениями слуха, нарушениями умственного развития**
2.6. Плановая мощность: посещаемость (количество обслуживаемых в день), вместимость, пропускная способность **311**
2.7. Участие в исполнении ИПР инвалида, ребенка-инвалида (**да**, нет)

3. Состояние доступности объекта

3.1. Путь следования к объекту пассажирским транспортом
(описать маршрут движения с использованием пассажирского транспорта)

Автобусы №1,11,7,12,2
наличие адаптированного пассажирского транспорта к объекту: **нет**

3.2. Путь к объекту от ближайшей остановки пассажирского транспорта:
3.2.1 расстояние до объекта от остановки транспорта **50 -100 м**
3.2.2 время движения (пешком) **5-10 мин**
3.2.3 наличие выделенного от проезжей части пешеходного пути **да,**
3.2.4 Перекрестки: **нерегулируемые**; **регулируемые, со звуковой сигнализацией**, таймером;
3.2.5 Информация на пути следования к объекту: акустическая, тактильная, визуальная; **нет**
3.2.6 Перепады высоты на пути: **есть,** (описать: **спуск по лестничному маршу**)
Их обустройство для инвалидов на коляске: **не соответствует нормам;**

3.3. Организация доступности объекта для инвалидов – форма обслуживания

№ п/п	Категория инвалидов (вид нарушения)	Вариант организации доступности объекта (формы обслуживания)*
1.	Все категории инвалидов и МГН	ВНД
в том числе инвалиды:		
2	передвигающиеся на креслах-колясках	ВНД
3	с нарушениями опорно-двигательного аппарата	ДУ
4	с нарушениями зрения	ВНД
5	с нарушениями слуха	ВНД
6	с нарушениями умственного развития	ВНД

* - указывается один из вариантов: «А», «Б», «ДУ», «ВНД»

3.4. Состояние доступности основных структурно-функциональных зон

№ п/п	Основные структурно-функциональные зоны	Состояние доступности, в том числе для основных категорий инвалидов**	Приложение	
			№ на плане	№ фото
1	Территория, прилегающая к зданию (участок)	ДЧ-И (о, г) ВНД (к,с, у)	-	1;2;3;4;5;6;7;8.
2	Вход (входы) в здание	ДЧ-И (о, г) ВИД (к,с, у)	-	9;10;11;12.
3	Путь (пути) движения внутри здания (в т.ч. пути эвакуации)	ДЧ-И (о, г) ВНД (к,с, у)	-	13;14;15;16;17;18;19;20;21.
4	Зона целевого назначения здания (целевого посещения объекта) – кабинетная форма обслуживания	ДЧ-И (о,) ВНД(к,г,с,у)	-	22;23;24;25;26;27;28;29;30;31;32;33;34;35;36;37;38;39;40;41.
5	Санитарно-гигиенические помещения	ВНД	-	42;43;44;45;46;47;48;49;50.
6	Система информации и связи (на	ВНД	-	51;52;53;5

	всех зонах)			4;55;56;57

** Указывается: ДП-В - доступно полностью всем; ДП-И (к, о, с, г, у) – доступно полностью избирательно (указать категории инвалидов); ДЧ-В - доступно частично всем; ДЧ-И (к, о, с, г, у) – доступно частично избирательно (указать категории инвалидов); ДУ-В - доступно условно всем, ДУ-И (к, о, с, г, у) – доступно условно избирательно (указать категории инвалидов); ВНД-В – временно недоступно всем, ВНД-И (к, о, с, г, у) – временно недоступно избирательно (указать категории инвалидов)

3.5. ИТОГОВОЕ ЗАКЛЮЧЕНИЕ о состоянии доступности ОСИ:

Объект признан **временно недоступным для всех категорий инвалидов.**

Для решения вопросов доступности **для всех категорий инвалидов** в качестве безусловно обязательных мер требуется, прежде всего, установить информацию об ОСИ у входа на территорию, организовать места для парковки инвалидов, отремонтировать покрытие пешеходных путей на прилегающей территории; установить нормативные перила на лестничном марше с цветовым выделением первой и последней ступени, определить сотрудников учреждения для оказания ситуационной помощи с закреплением функциональных обязанностей в их должностных инструкциях, продумать и обозначить на схемах наиболее оптимальные пути движения к зоне целевого назначения и санитарно-гигиеническим помещениям, а также организовать систему оповещения в экстренных случаях; установить пандусы на эвакуационных выходах и обозначить пути эвакуации для людей с инвалидностью.

Для обеспечения полной доступности объекта для инвалидов с умственными нарушениями необходимо оборудовать систему знаковых навигаций на всех путях движения.

Для обеспечения полной доступности объекта для инвалидов с патологией опорно-двигательного аппарата устройством нормативного нескользящего покрытие на входе, установка нормативных поручней на лестницах и вдоль стен с двух сторон. Необходимо оборудовать санитарно-гигиенические помещения с установкой «тревожной кнопки». Обустроить нормативные поручни по всему пути передвижения.

Для обеспечения полной доступности объекта для инвалидов с нарушениями слуха необходимо приобрести переносную индукционную систему и организовать сурдоперевод при оказании услуг.

Для обеспечения условной доступности объекта для инвалидов, передвигающихся на креслах-колясках, требуется комплексное оборудование входа для инвалидов на креслах-колясках с установкой пандуса (подъемник, ступенькоход) на лестничном марше прилегающей территории, необходимо обустроить прилегающую территорию (устранить неровную поверхность), обустроить автостоянку (устройство парковочных мест для транспорта инвалидов с обозначением), устранить имеющиеся функциональные препятствия (отрегулировать или заменить доводчики на дверях).применить комплексное развитие системы информации на объекте с понятной навигацией. Оборудовать санитарно-гигиенические помещения по нормативам.

Обеспечение полной доступности для инвалидов с нарушениями зрения при комплексном развитии системы информации на объекте с использованием контрастных цветовых и тактильных направляющих на всех путях движения, в т.ч. на прилегающей территории, дублировании основной информации рельефно-точечным шрифтом и акустической информацией может быть достигнута полная доступность объекта для инвалидов с нарушениями зрения.

4. Управленческое решение

4.1. Рекомендации по адаптации основных структурных элементов объекта:

№ п/п	Основные структурно-функциональные зоны объекта	Рекомендации по адаптации объекта (вид работы)*
1	Территория, прилегающая к зданию (участок)	Орг., ТСР, кап. ремонт,
2	Вход (входы) в здание	Орг., ТСР, кап. ремонт,
3	Путь (пути) движения внутри здания (в т.ч. пути эвакуации)	Орг., ТСР, кап. ремонт,
4	Зона целевого назначения здания (целевого посещения объекта)	Орг., ТСР, кап. ремонт,
5	Санитарно-гигиенические помещения	Орг., ТСР, кап. ремонт,
6	Система информации на объекте (на всех зонах)	Орг., ТСР, кап. ремонт,
7	Пути движения к объекту (от остановки транспорта)	Орг., ТСР, кап . ремонт,
8.	Все зоны и участки	Орг., ТСР, кап . ремонт,

*- указывается один из вариантов (видов работ): не нуждается; ремонт (текущий, капитальный); индивидуальное решение с ТСР; технические решения невозможны – организация альтернативной формы обслуживания

4.2. Период проведения работ: **2016-2020 г**
в рамках исполнения: : **Федерального закона от 24.11.1995 № 181-ФЗ (ред. от 29.12.2015) «О социальной защите инвалидов в Российской Федерации», Государственной программы Российской Федерации «Доступная среда» на 2011 - 2020 год.**
(указывается наименование документа: программы, плана)

4.3 Ожидаемый результат (по состоянию доступности) после выполнения работ по адаптации **ДП-И (к,о, с, г, у)**

4.4. Для принятия решения требуется: **Требуется.**
4.4.1. согласование на Комиссии **Согласование с территориальными органами социальной защиты, согласно п. 1.2, СП 59.13330.2012 г;**
(Комиссии по координации деятельности в сфере обеспечения доступной среды жизнедеятельности для инвалидов и других МГН)
4.4.2. согласование работ с надзорными органами (**в сфере проектирования и строительства, архитектуры.**)
4.4.3. техническая экспертиза; **разработка проектно-сметной документации;**
4.4.4. **согласование с вышестоящей организацией** (собственником объекта);
4.4.5. согласование с общественными организациями инвалидов: **Ухтинской городской организаций инвалидов (УГО КРО ВОИ);**
4.4.6. другое _____.

Имеется заключение уполномоченной организации о состоянии доступности объекта (наименование документа и выдавшей его организации, дата), **Не имеется.**

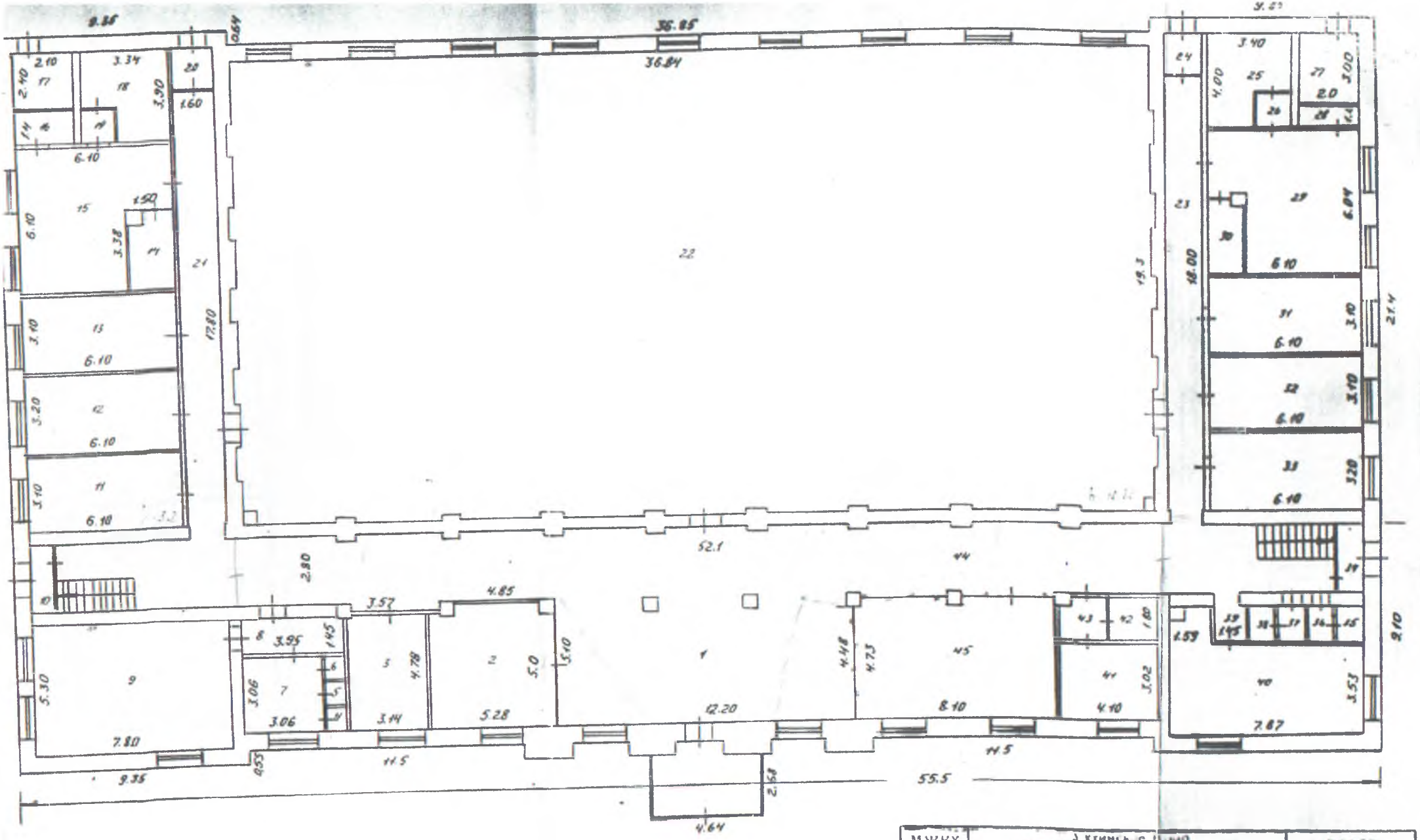

МЖКХ	Ухтинское бюро технической инвентаризации	РСФСР
г. Ухта ул. Мира, 3а		Инвент. №
	МУ, УФИС «ЗК»	М 1:200

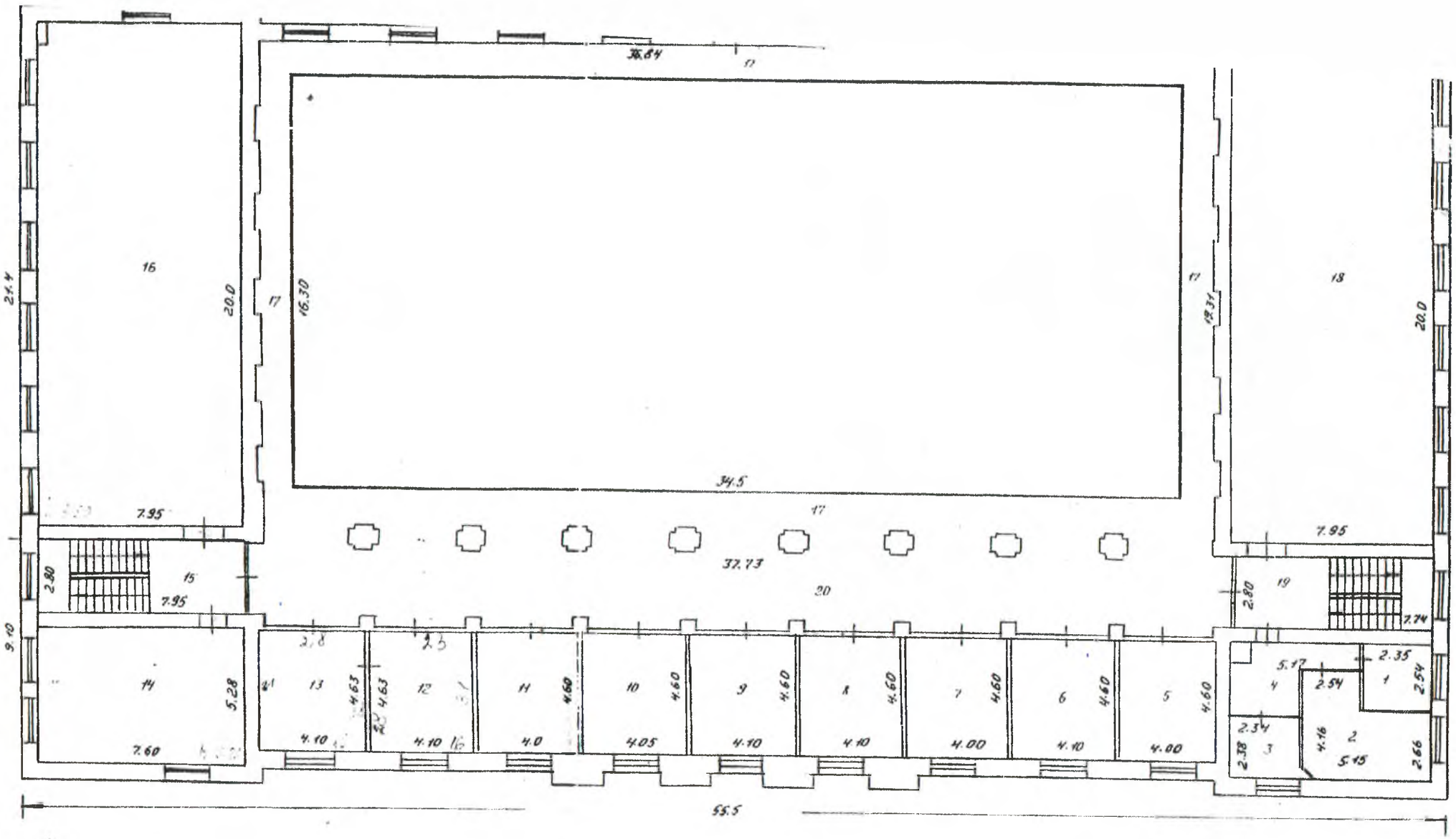

МЯКХ	[illegible]	
г. Ухта ул. Мира, 3а		
	МУ, УФНС и т°	М 1:
Дата		
12 [illegible]	исполнила	Уляшова Т.И.
[illegible]	[illegible]	[illegible]

2 этаж

4.5. Информация может быть размещена (обновлена) на Карте доступности субъекта Российской Федерации_____
(наименование сайта, портала)

5. Особые отметки

Паспорт сформирован на основании:
1. Анкеты (информации об объекте) от "20" февраля 2016 г.
2. Акта обследования объекта: N 1 от "_20_" февраля 2016 г.

ПРИЛОЖЕНИЯ:
Результаты обследования:

1. Территории, прилегающей к объекту	на 3 л.
2. Входа (входов) в здание	на 2л.
3. Путей движения внутри здания	на 3 л.
4. Зоны целевого назначения объекта	на 2 л.
5. Санитарно-гигиенических помещений	на 2 л.
6. Системы информации (и связи) на объекте	на 2 л.

Результаты фотофиксации на объекте 51на 30л.
Поэтажные планы, паспорт БТИ: на 2 л.

Руководитель рабочей группы Зам. руководителя администрации мого. Укта Метелева М.Н. _____
(Должность, Ф.И.О.) (Подпись)

Члены рабочей группы гл. специалист соцотдела Сер-Хомяковская С.М.
(Должность, Ф.И.О.) (Подпись)
гл. эксперт упр. арх. и стр. Шкарпова М.Ю.
(Должность, Ф.И.О.) (Подпись)

В том числе:
представители общественных организаций инвалидов Зам. Председателя Козловский А.А. _____
(Должность, Ф.И.О.) (Подпись)
Главный специалист Верташов А.В._____
(Должность, Ф.И.О.) (Подпись)

представители организации, расположенной на объекте _Зам. Директора Головин С.Н_____
(Должность, Ф.И.О.) (Подпись)
_Главный специалист Хомяков Н.А._____
(Должность, Ф.И.О.) (Подпись)

Управленческое решение согласовано «____» _____ 20___ г. (протокол №_____) Комиссией (название)._____

Приложение 1
к Акту обследования ОСИ к паспорту доступности ОСИ
№ 2 от «20» **февраля 2016 года**

I Результаты обследования:
1. Территории, прилегающей к зданию (участка)
муниципальное бюджетное учреждение «Ледовый дворец спорта имени Сергея Капустина» МОГО «Ухта» структурное подразделение с/к «Нефтяник»
Наименование объекта, адрес

№ п/п	Наименование функционально-планировочного элемента	Наличие элемента			Выявленные нарушения и замечания		Работы по адаптации объектов	
		есть/нет	№ на плане	№ фото	Содержание	Значимо для инвалида (категория)	Содержание	Виды работ
1.1	Вход(входы) на территорию	есть		1; 2; 3; 4; 5; 6.	-отсутствует информация об ОСИ	Все	-установить информацию об ОСИ	ТСР ,КР, Орг.
1.2	Путь (пути) движения на территории	есть		7; 8; 9.	-отсутствует обозначение направлений движения к входам для людей с инвалидностью;	Все	-обеспечить информационное сопровождение (навигация) к специальному входу для инвалидов на креслах-колясках; -установить тактильную направляющую от парковки для инвалидов и от автобусной остановки до входа в здание	ТСР , КР, Орг,
1.3	Лестница (наружная)	есть			-Нет нескользящего покрытия на лестничном марше; -Отсутствие тактильной разметки перед лестницей; -отсутствует контрастная маркировка первой и последней ступени; -размещение поручней и сами поручни не по	Все	-ремонт лестничного марша с устройством нормативного нескользящего покрытия; -ступеньки одинаковой формы: - ширина поступей (кроме внутриквартирных) - не менее 0,3 м; - высота подъема ступени - не более	ТСР , КР, Орг,

				нормативам;		0,15 м; -установка тактильной предупредительной информации перед маршем за 0,8 м.; -нанесение контрастной маркировки на крайние ступени; - установить нормативные поручни с 2 сторон на высоте 0,9 и 0,7 м с горизонтальным завершением на 0,3 м.	
1.4	Пандус (наружный)	нет		-отсутствует пандус	К,О	-Установить пандус (подъемник, ступенькоход), максимальная высота одного подъема (марша) пандуса не должна превышать 0,8м при уклоне не более 1:20 (5%) -установить нормативные поручни с 2 сторон на высоте 0,9 и 0,7 м с горизонтальным завершением на 0,3 м	ТСР КР, Орг,
1.5	Автостоянка и парковка	нет		- Нет знака парковка для инвалидов; - не выделены места для транспорта инвалидов;	Все	-устройство парковочных мест не менее 10% от общего числа, ширина - не менее 3,5 м, для транспорта инвалидов, - обозначенные знаками (международными), вблизи входа в здание	ТСР, ТР, Орг,
	ОБЩИЕ требования к зоне					-обеспечить информационное сопровождение (навигация) к специальному входу для инвалидов по зрению и на креслах-колясках; -установить тактильную	

							направляющую от парковки для инвалидов и от автобусной остановки до входа в здание; -Установить нормативный пандус с учетом требований;	

II Заключение по зоне:

Наименование структурно-функциональной зоны	Состояние доступности* (к пункту 3.4 Акта обследования ОСИ)	Приложение		Рекомендации по адаптации (вид работы)** к пункту 4.1 Акта обследования ОСИ
		№ на плане	№ фото	
Территория, прилегающая к зданию	ДЧ-И (о, г) ВНД (к,с, у)	-	1;2;3; 4;5;6; 7;8.	Организационные мероприятия, текущий ремонт, индивидуальное решение с ТСР, текущий ремонт.

* указывается: ДП-В - доступно полностью всем; ДП-И (К, О, С, Г, У) – доступно полностью избирательно (указать категории инвалидов); ДЧ-В - доступно частично всем; ДЧ-И (К, О, С, Г, У) – доступно частично избирательно (указать категории инвалидов); ДУ - доступно условно, ВНД - недоступно

**указывается один из вариантов: не нуждается; ремонт (текущий, капитальный); индивидуальное решение с ТСР; технические решения невозможны – организация альтернативной формы обслуживания

Приложение 2
к Акту обследования ОСИ к паспорту доступности ОСИ
№ __2__ от «20» февраля 2016 года

I Результаты обследования:
2. Вход в здание № 1

муниципальное бюджетное учреждение «Ледовый дворец спорта имени Сергея Капустина» МОГО «Ухта» структурное подразделение с/к «Нефтяник»
Наименование объекта, адрес

№ п/п	Наименование функционально-планировочного элемента	Наличие элемента			Выявленные нарушения и замечания		Работы по адаптации объектов	
		есть/нет	№ на плане	№ фото	Содержание	Значимо для инвалида (категория)	Содержание	Виды работ
2.1	Лестница (наружная)	нет						
2.2	Пандус (наружный)	нет						
2.3	Входная площадка (перед дверью)	есть			- нет тактильной информации о препятствии (дверь)	Все	- организовать систему информации с цветовым и тактильным обозначением перед дверью на расстоянии 0,8 м;	ТСР, ТР, Орг,
2.4	Дверь (входная)	есть		9;10;11;12.	-нет контрастной маркировки на прозрачных полотнах дверей; -дверные ручки не контрастируют с полотном двери -доводчик на двери без задержки	К,О,С	-Установить контрастную маркировку на прозрачных полотнах дверей; Высота от поверхности пути на уровне не ниже 1,2 м, не выше 1,5 м -Установить ручки контрастного цвета -Отрегулировать дверной доводчик с задержкой в 5 сек.	ТСР, ТР, Орг,

2.5	Тамбур	есть			-отсутствует контрастная маркировка на прозрачном полотне двери	К,О, С	-Установить контрастную маркировку на прозрачных полотнах дверей желтого цвета	
	ОБЩИЕ требования к зоне				- отсутствует системная информация на входе	Все	-установка информационного табло об ОСИ со стороны дверной ручки на высоте 1,4 – 1,75 м с дублированием рельефными знаками	ТСР, КР, Орг,

II Заключение по зоне:

Наименование структурно-функциональной зоны	Состояние доступности* (к пункту 3.4 Акта обследования ОСИ)	Приложение		Рекомендации по адаптации (вид работы)** к пункту 4.1 Акта обследования ОСИ
		№ на плане	№ фото	
Вход в здание № 1 (главный).	ДЧ-И (о, г) ВНД (к,с, у)	-	9;10;11;12.	Организационные мероприятия, капитальный ремонт,.

* указывается: ДП-В - доступно полностью всем; ДП-И (К, О, С, Г, У) – доступно полностью избирательно (указать категории инвалидов); ДЧ-В - доступно частично всем; ДЧ-И (К, О, С, Г, У) – доступно частично избирательно (указать категории инвалидов); ДУ - доступно условно, ВНД - недоступно

**указывается один из вариантов: не нуждается; ремонт (текущий, капитальный); индивидуальное решение с ТСР; технические решения невозможны – организация альтернативной формы обслуживания

Приложение 3
к Акту обследования ОСИ к паспорту доступности ОСИ
№ __2__ от « **20**» **февраля 2016 года**

I Результаты обследования:
3. Пути (путей) движения внутри здания (в т.ч. путей эвакуации)

муниципальное бюджетное учреждение «Ледовый дворец спорта имени Сергея Капустина» МОГО «Ухта» структурное подразделение с/к «Нефтяник»
Наименование объекта, адрес

№ п/п	Наименование функционально-планировочного элемента	Наличие элемента			Выявленные нарушения и замечания		Работы по адаптации объектов	
		есть/нет	№ на плане	№ фото	Содержание	Значимо для инвалида (категория)	Содержание	Виды работ
3.1	Коридор (вестибюль, зона ожидания, галерея,)	есть		13;14; 15;16; 17;18; 19;20; 21.	-отсутствие комплексной информации о пути и направлении движения со схемой расположения к санитарно-гигиеническим помещениям (визуальной и тактильной); -отсутствие нормативных горизонтальных поручней вдоль стен -отсутствует выделенная зона отдыха для инвалидов использующих кресло-коляску	Все	-обозначить на схемах наиболее оптимальные пути движения к зоне целевого назначения и санитарно-гигиеническим помещениям, обеспечив их комплексной информацией (цветовые и тактильные направляющие); -установить нормативные поручни вдоль стен на путях движения -выделить места для отдыха	ТСР, ТР, Орг,
3.2	Лестница (внутри здания)	есть			- отсутствует тактильная предупредительная информации перед маршем за 0,6 м.; -отсутствует	К,О,С	-установка тактильной предупредительной информации перед маршем за 0,6 м.; -нанесение контрастной маркировки на	ТСР ТР, Орг,

					контрастная маркировка на первых и последних ступенях;		первые и последние ступени;	
3.3	Дверь	да			-отсутствие тактильная предупредительная информация перед входом - Отсутствует Контрастная маркировка на прозрачном полотне двери -отсутствует контрастный окрас ручек дверей.	С	-установка тактильной предупредительной информации входом за 0,6 м.; -Установить контрастную маркировку -Сделать ручки дверей контрастными	
3.4	Пути эвакуации (в т.ч. зоны безопасности)				-отсутствие размещения путей эвакуации для людей с инвалидностью	Все	-организовать систему оповещения в экстренных случаях и обозначить пути эвакуации для людей с инвалидностью;	
	ОБЩИЕ требования к зоне						-отрегулировать(заменить) доводчики на дверях во всех зонах, включая пути эвакуации, обеспечивающие задержку автоматического закрывания продолжительность ю не менее 5 сек; -организовать оказание ситуационной помощи с закреплением функциональных обязанностей в должностных инструкциях; -обеспечить беспрепятственное покидание здания для всех групп	ТСР КР, Орг,

							инвалидов.	

II Заключение по зоне:

Наименование структурно-функциональной зоны	Состояние доступности (к пункту 3.4 Акта обследования ОСИ)	Приложение		Рекомендации по адаптации (вид работы) к пункту 4.1 Акта обследования ОСИ
		№ на плане	№ фото	
Пути движения внутри здания	ДЧ-И (о, г) ВНД (к,с, у)	-	13;14;15;16;17;18;19;20;21.	Организационные мероприятия, текущий ремонт, индивидуальное решение с ТСР, текущий ремонт.

Приложение 4
к Акту обследования ОСИ к паспорту доступности ОСИ
№ __2__ от «**20** » **февраля 2016 года**

I Результаты обследования:
4. Зоны целевого назначения здания (целевого посещения объекта)
муниципальное бюджетное учреждение «Ледовый дворец спорта имени Сергея Капустина» МОГО «Ухта» структурное подразделение с/к «Нефтяник»
Наименование объекта, адрес

№ п/п	Наименование функционально-планировочного элемента	Наличие элемента			Выявленные нарушения и замечания		Работы по адаптации объектов	
		есть/нет	№ на плане	№ фото	Содержание	Значимо для инвалида (категория)	Содержание	Виды работ
4.1	Кабинетная форма обслуживания	есть		22;23; 24;25; 26;27; 28;29; 30;31; 32;33; 34;35; 36;37; 38;39; 40;41.	- ненормативное размещение визуальной информации о помещении; -отсутствие тактильная предупредительная информация перед входом	Все	-установить информационные рельефные таблички (шрифт Брайля) к каждому помещению рядом с дверью на высоте от 1,4 до 1,75м со стороны дверной ручки; - установка тактильной предупредительной информации входом за 0,6 м.;	ТСР, ТР., Орг.,
4.2	Зальная форма обслуживания (трибуна, стадион)	есть			-Не выделены специально оборудованные места для людей использующих кресло-коляску ; -Отсутствует индукционный контур,	К,Г	-применять в залах индукционный контур или другие индивидуальные беспроводные устройства. - выделить специально оборудованные места, для этого площадка должна быть горизонтальной с уклоном не более 2%. Каждое место должно иметь размеры не менее, м: при доступе сбоку - 0,55 х 0,85	ТСР, ТР ,Орг.
4.3	Прилавочная форма обслуживания	нет						

4.4	Форма обслуживания с перемещением по маршруту	нет						
4.5	Кабина индивидуального обслуживания	нет						
	ОБЩИЕ требования к зоне						-организовать оказание ситуационной помощи с закреплением функциональных обязанностей в должностных инструкциях.	Орг.

II Заключение по зоне:

Наименование структурно-функциональной зоны	Состояние доступности (к пункту 3.4 Акта обследования ОСИ)	Приложение		Рекомендации по адаптации (вид работы) к пункту 4.1 Акта обследования ОСИ
		№ на плане	№ фото	
Кабинетная форма	ДЧ-И (о,) ВНД (к,г, с. у)	-	22;23;24;25;26;27;28;29;30;31;32;33;34;35;36;37;38;39;40;41	Организационные мероприятия, текущий ремонт, индивидуальное решение с ТСР.
Зальная форма	ДЧ-И (о,) ВНД (к,г, с. у)		22;23;24;25;26;27;28;29;30;31;32;33;34;35;36;37;38;39;40;41	Организационные мероприятия, текущий ремонт, индивидуальное решение с ТСР.

Приложение 5
к Акту обследования ОСИ к паспорту доступности ОСИ
№ __2__ от «**20** » **февраля 2016 года**

I Результаты обследования:
5. Санитарно-гигиенических помещений
муниципальное бюджетное учреждение «Ледовый дворец спорта имени Сергея Капустина» МОГО «Ухта» структурное подразделение с/к «Нефтяник»

Наименование объекта, адрес

№ п/п	Наименование функционально-планировочного элемента	Наличие элемента			Выявленные нарушения и замечания		Работы по адаптации объектов	
		есть/нет	№ на плане	№ фото	Содержание	Значимо для инвалида (категория)	Содержание	Виды работ
5.1	Туалетная комната	есть		42;43; 44;45; 46;47; 48;49; 50.	-не нормативная информация о санитарно – гигиенической комнате для инвалидов; -отсутствует сидячий унитаз; -нет нормативных поручней; -отсутствуют крючки для костылей и тростей; -дверные проемы не нормативной ширины.	Все	-установить табличку о доступности санитарной комнаты для инвалидов высота не более 160 см; -установить поручень для унитаза на уровне не выше 70; -установить откидной поручень; -нанести контрастную и тактильную разметки на пути движения к раковине и унитазу; -установить держатели для костылей и тростей; -расширить дверные проемы до не менее 90см.	ТСР ТР, Орг.
5.2	Душевая/ ванная комната	есть			-душевая кабина не оборудована переносным или закрепленным на стене складным сиденьем; ручным душем; настенными	Все	-Оборудовать переносным или закрепленным на стене складным сиденьем, расположенным на высоте не более 0,48 м от уровня поддона	Т.Р. ТСР Орг

					поручнями. -Спуск к душу имеет ступени -Отсутствуют поручни		или пола ; ручным душем; настенными поручнями. - Глубина сиденья не менее 0,48 м, длина – 0,85 м. -обеспечить беспрепятственный доступ к душу.	
5.3	Бытовая комната (гардеробная)	есть			-Отсутствие индивидуальных шкафов; -Отсутствует информация рельефная на контрасте;	К,О,С	-Установить специально выделенные шкафы; - высотой не более 1,3 м от пола (то же для крючков для одежды), - нумерация шкафов рельефная и на контрастном фоне;	Т.Р. ТСР Орг
	ОБЩИЕ требования к зоне							

II Заключение по зоне:

Наименование структурно-функциональной зоны	Состояние доступности (к пункту 3.4 Акта обследования ОСИ)	Приложение		Рекомендации по адаптации (вид работы) к пункту 4.1 Акта обследования ОСИ
		№ на плане	№ фото	
Санитарно-гигиенические помещения	ДЧ-И (о, г) ВНД (к,с,г, у)	-	42;43;44;45;46;47;48;49;50.	Организационные мероприятия, текущий ремонт, индивидуальное решение с ТСР,

Приложение 6
к Акту обследования ОСИ к паспорту доступности ОСИ
№ 2 от «20» **февраля 2016 года**

I Результаты обследования:
6. Системы информации (и связи) на объекте
муниципальное бюджетное учреждение «Ледовый дворец спорта имени Сергея Капустина» МОГО «Ухта» структурное подразделение с/к «Нефтяник»

Наименование объекта, адрес

№ п/п	Наименование функционально-планировочного элемента	Наличие элемента			Выявленные нарушения и замечания		Работы по адаптации объектов	
		есть/ нет	№ на плане	№ фото	Содержание	Значимо для инвалида (категория)	Содержание	Виды работ
6.1	Визуальные средства	есть		51;52; 53;54; 55;56; 57.		Все	-выделить в информационной зоне специально оборудованные места с установкой индукционной петли, обозначив места визуальными знаками), а также организовать сурдоперевод при оказании услуг; -разместить на сайте ОСИ информацию о доступности получения услуг для людей с инвалидностью; -организовать размещение комплексной системы информации на всех зонах ОСИ	ТСР ТР, Орг.
6.2	Акустические средства	нет						
6.3	Тактильные средства	нет			-отсутствие дублирования информации тактильными средствами	С		
	ОБЩИЕ требования к зоне				-отсутствует непрерывность информации, своевременного ориентирования и однозначного опознания объектов и мест посещения	Все		

II Заключение по зоне:

Наименование структурно-функциональной зоны	Состояние доступности (к пункту 3.4 Акта обследования ОСИ)	Приложение		Рекомендации по адаптации (вид работы) к пункту 4.1 Акта обследования ОСИ
		№ на плане	№ фото	
Система информации (и связи) на объекте	ВНД(к,г,у,с) ДЧ-И (о,)	-	51;52;53;54;55;56;57.	Организационные мероприятия, текущий ремонт, индивидуальное решение с ТСР.